

POZ.2.2. PŁYTA ŻELB. STROPOWA H=12CM

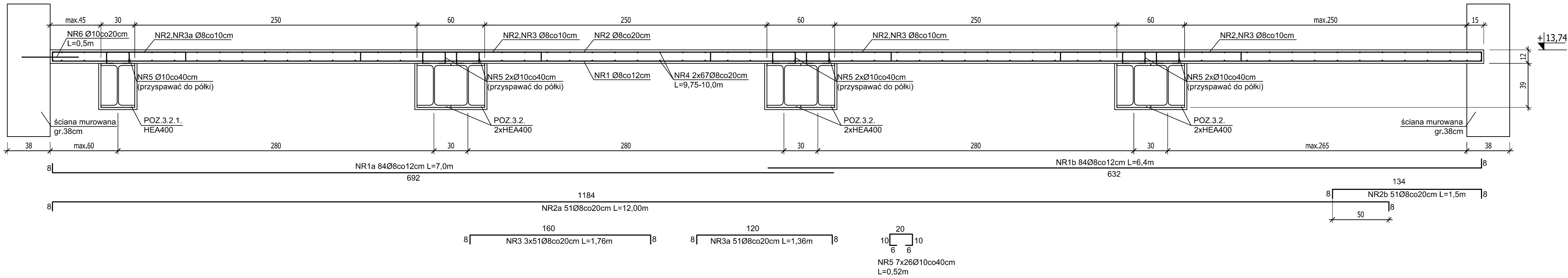

POZ.2.1. PŁYTA ŻELB. STROPOWA H=12CM

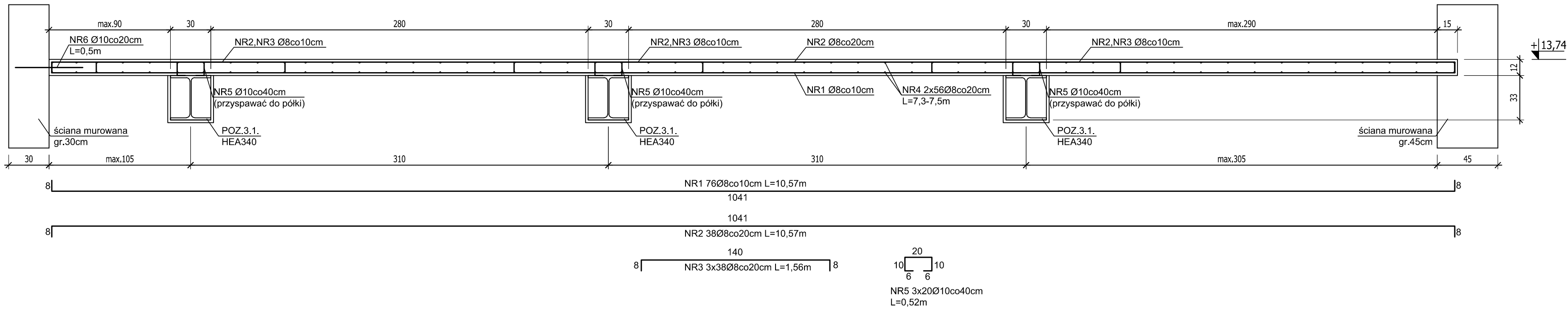

POZ.2.4. PŁYTA ŻELB. POMOSTU H=8CM

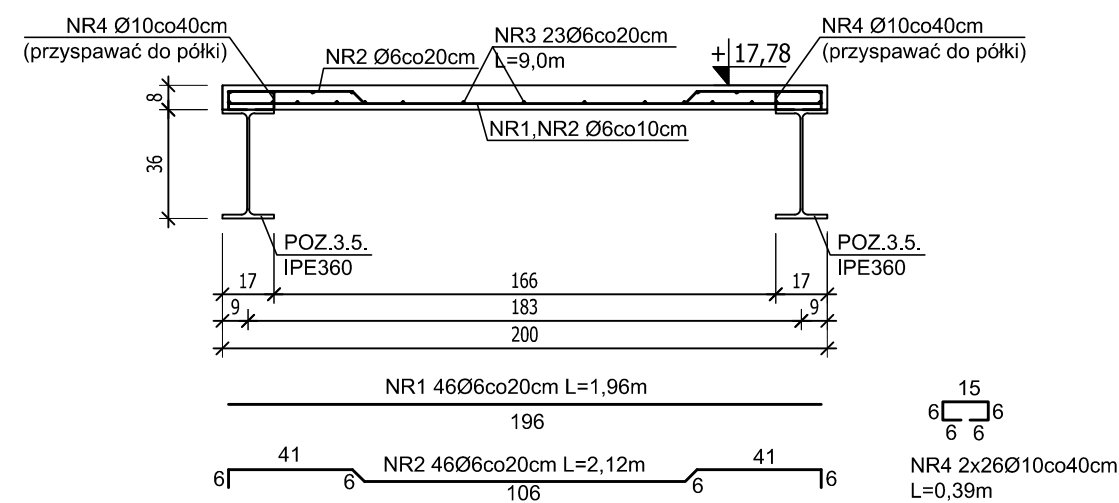

POZ.2.7. WZMOCNIENIE STROPU

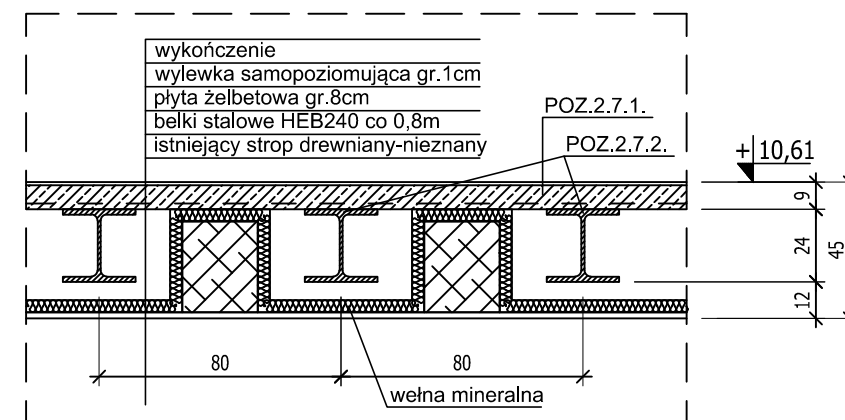

UWAGA:
Kierunek rozpięcia i rozstaw belek stropowych nad pom. do sprawdzenia po odkryciu stropu, przed dostarczeniem belek stalowych na budowę.
Ewentualna korekta poziomów w trakcie nadzoru autorskiego.

UWAGA:
WYMIARY SPRAWDZIĆ NA BUDOWIE

BETON B25 (C20/25)
STAL A-III (34GS)
OTULINA 2,0CM
KLASA EKSPPOZYCJI XC3

POZ.9.1.1. PŁYTA ŻELB. PRZESTANKU H=8CM

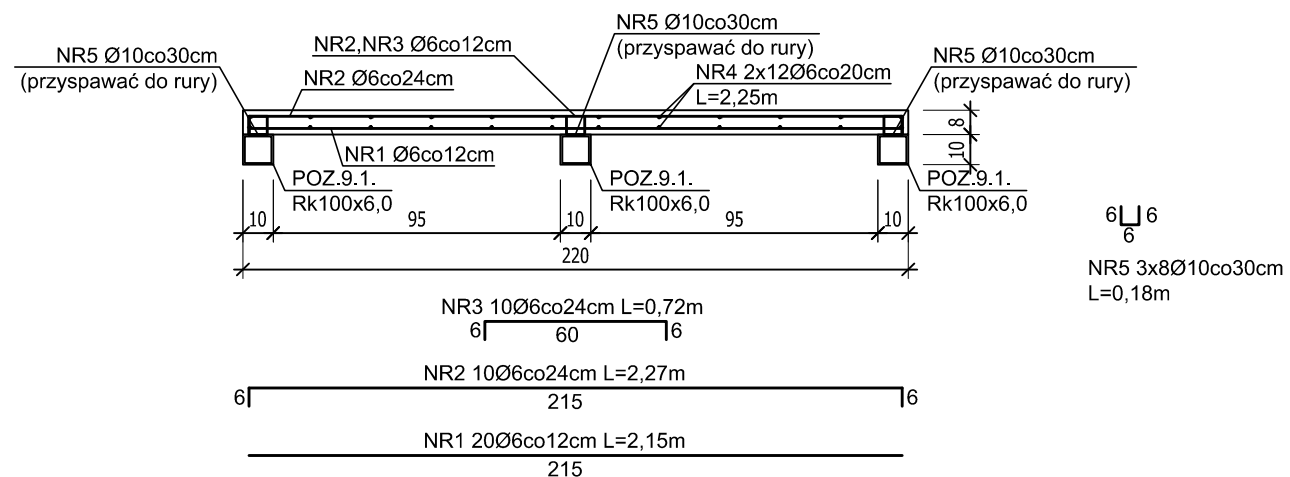

POZ.2.7.1. PŁYTA ŻELB. H=8CM

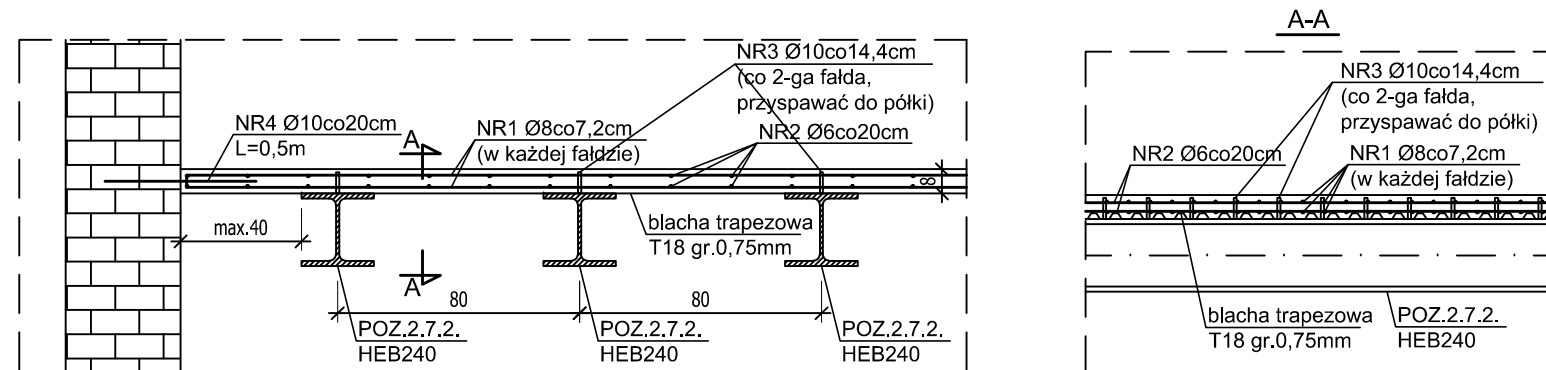

 GPT Pracownia Architektoniczna S.C.		GPT PRACOWNIA ARCHYTEKTONICZNA S.C. ul. Pamiatkowa 2/37 61-512 Poznan tel/fax 061 224 81 20 biuro@gpvt.pl	
NUMER UMOWY:		Branza: KONSTRUKCJA	Stadium: WYKONAWCZY
INWESTOR:	Województwo Kujawsko-Pomorskie Pl. Teatralny 2 ; 87-100 Toruń		
NAZWA INWESTYCJI:	PRZEBUDOWA I REMONT KONSERWATORSKI BUDYNKU PALACU DAMBSKICH W TORUNIU		
LOKALIZACJA INWESTYCJI:	Ul. Żeglarska 8 ; 87-100 Toruń, Dz. nr 84 obr.16 (miasta Toruń), KW nr T01T/00034614/4		
PROJEKTANCI:	mgr inż. Jarosław Wywigocz	upr.nr 168/94/Oa	Pracownia
SPRAWDZAJĄCY:	mgr inż. Łukasz Burzyński	upr.nr WKP/0040/P00K/14	
TRZĘŚ RYSUNKU:	POZ.2.1.,2.2. PEYTY ZELB. STROPOWE; POZ.2.4.,2.7.1.,9.1.1. PEYTY ZELB.; POZ.2.7. WZMOCNIENIE STROPU		
	DATA	NR RYSUNKU	SKALA
	14.05.2016	Kd-01	1:25